

Oktober 2022



SONEPAR Partnertreff 2022

Sehr geehrte Damen und Herren! Liebe Kunden und Partner!

Sie haben uns am SONEPAR Partnertreff vermisst?

Aufgrund der guten Auftragslage, zahlreicher Neuinstallationen und den neuen Projekten unserer Entwicklung verzichteten wir dieses Jahr auf die Teilnahme.

Gerne möchten wir bei dieser Gelegenheit einige dieser Neuheiten vorstellen und auf unseren **Messerabbatt** hinweisen:



Erweiterungen Kplus mobil

Neue Features und Funktionen unserer Zeiterfassung für Büro, Baustelle oder Werkstatt samt Office- oder Produktionsterminals mit Barcodelesern und NFC Chips. Modernisierung der Kplus Mobil Verwaltung und Erweitern der Dokumentationswerkzeuge.

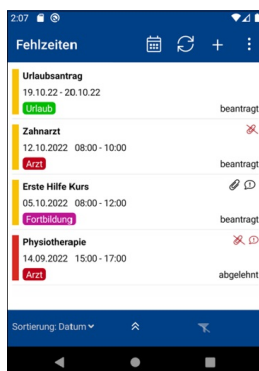

Fertigstellung Kplus mobil Fehlzeitenverwaltung

Erstellen und Verwalten von digitalen Urlaubsanträgen, Zeitausgleich, Fortbildungen und Ähnlichem direkt über die Kplus mobil App. Vorgesetzte erhalten diese Anträge, bewilligen sie oder lehnen sie ab und erzeugen so automatisierte Termine sowie Personalzeitbuchungen.

Die neueste Kplus Version steht kurz vor dem Release. Mit der aktualisierten 64bit-Umgebung von Omnis wird Ihr Kplus noch schneller und bietet unseren Entwicklern weitere neue und innovative Werkzeuge für künftige Erweiterungen und Verbesserungen der renommierten Kplus Module.

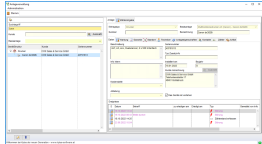

Kplus Anlagenmanagement Pro

Entwicklung einer professionellen Applikation zur Verwaltung von Kundenanlagen und Betriebsmittel mit zahlreichen Funktionen wie beliebiger Strukturwahl ohne Ebenengrenze, Zählerstände, Ersatzartikelverwaltung, Wartungsarten und Intervalle, termingerechte Materialbeschaffung sowie frei definierbare Felder pro Anlagentyp.

Umfangreiche Ereignisverwaltung mit und ohne Auftragserstellung (Störungen, Wartungen und andere Vorkommnisse), Generierung der Wartungsaufträge laut Wartungsplan, Kontaktverwaltung zu Anlagen und Anlagegruppen sowie das Auswerten von Ereignisgründen zählen zu den besonders erwähnenswerten Bausteinen dieser Lösung. Eine Integration in Kplus mobil ist in Vorbereitung.



Schnittstelle zum Auswertungstool

Mit diesem neuen Modul bereiten wir sämtliche der für Sie relevanten Daten aus Kplus auf und stellen diese der externen Analysesoftware "Qlik Sense" zur Verfügung.

Qlik Sense ist ein Marktführer für Visualisierungen und Dashboards. Größere Interaktivität. Mehr Kontext. Blitzschnelle Verarbeitung.

Stellen Sie Ihre Auswertungen selbst zusammen, vertrauen dabei aber weiterhin den Daten aus Ihrer Kplus Umgebung.

Mehr als ein **Messerabatt!**

Folgende Aktionen können wir Ihnen anbieten:

- **-25 % Nachlass auf jede weitere Benutzerlizenz***
*Als Kunde mit gültigem Softwarepflegevertrag erhalten Sie diesen einmaligen Nachlass unabhängig von der verwendeten Kplus-Version. Bei einem Wechsel von einem Kplus Light auf eine Kplus Vollversion werden diese 25 % Nachlass sogar auf den gesamten Paketaufpreis gewährt!
- **-50 % Nachlass auf das Kplus Modul "Kplus Artikelpoolverwaltung"***
*Als Kunde mit gültigem Softwarepflegevertrag erhalten Sie diesen einmaligen Nachlass unabhängig von der verwendeten Kplus-Version.
- **-50 % Nachlass auf die Basislizenz "Kplus mobil Server" beim Kauf von Kplus mobil***
*Als Kunde mit gültigem Softwarepflegevertrag erhalten Sie diesen einmaligen Nachlass beim Kauf von Kplus mobil, unabhängig von der Auswahl und Anzahl der Module sowie dem Termin der Einführung von Kplus mobil in Ihrem Betrieb.

Das kann doch was, finden Sie nicht auch?

Interessiert? Dann kontaktieren Sie uns schnell und holen Sie sich ein individuelles und unverbindliches [Angebot!](#)

Unsere Aktion ist zeitlich streng begrenzt und gilt nur für schriftliche Bestellungen im Zeitraum vom 29.10.2022 bis einschließlich **25.11.2022**.

Mit freundlichen Grüßen
Ihr Kplus Team

***Die Aktion ist gültig für alle Kplus-Kunden mit aufrechter Softwarepflegevereinbarung und nicht mit anderen Nachlässen kombinierbar. Erforderliche Erhöhungen des jährlichen Softwarepflegebetrags sind von der Rabattaktion ausgenommen.**



Wenn Sie diese E-Mail (an: {EMAIL}) nicht mehr empfangen möchten, können Sie diese [hier](#) abbestellen.

KORAM Softwareentwicklungsgesellschaft m.b.H.
Hans-Maier-Straße 13
6020 Innsbruck
Österreich
+43 512 / 327 280
info@koram.at